

**M. Z. A.**

CIA. DE FERROCARRILES DE MADRID A ZARAGOZA Y A ALICANTE, S.M.E., S.A. EN LIQUIDACIÓN

FICHA DESCRIPTIVA LOTE Nº 21

TITULAR:	CIA. DE FERROCARRILES DE MADRID A ZARAGOZA Y A ALICANTE, S.M.E., S.A. EN LIQUIDACIÓN
DESCRIPCIÓN:	<b>BARCELONA.</b> Parcela de terreno sita entre los km. 103/678,25 y 103/733,50 de la antigua línea del Ferrocarril de Tarragona a Barcelona. Linda: Al Norte, con terreno de Enriqueta Corominas; al Sur, con la Avda. Diagonal; al Este, con la calle Cartagena y la Avda. Diagonal; y al Oeste, con terrenos de Teresa Aguilera Santiagós y José Castelló Bonet. Con una superficie, según reciente medición, tal y como consta en el Catastro, de mil seiscientos ochenta metros cuadrados.
REGISTRO DE LA PROPIEDAD:	Nº 22 DE BARCELONA Finca Registral: 33052, Tomo: 2729, Libro: 715, Folio: 18, Inscripción: 3ª.
REFERENCIA CATASTRAL:	1940421DF3814B0001EP
TIPO ÚNICO:	1.381,083,00 €
IMPORTE DE LA FIANZA:	69.054,15 €

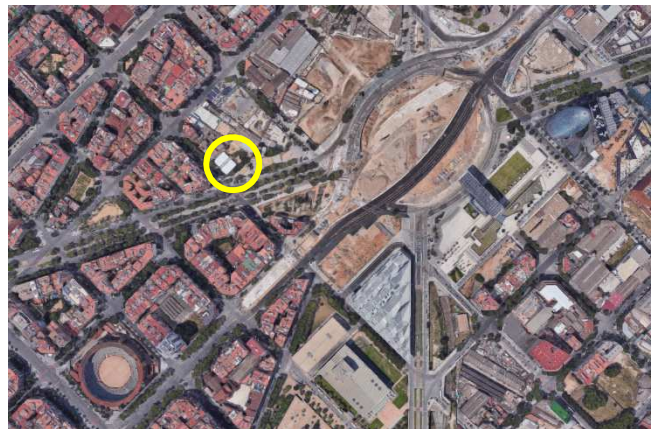
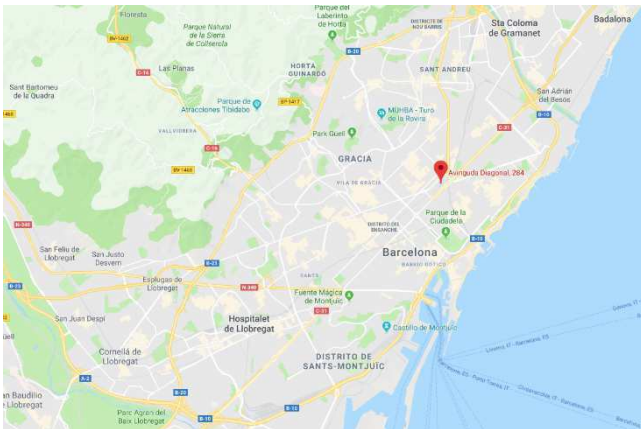

SUBASTA PÚBLICA DE INMUEBLES  
DE M.Z.A. EN LIQUIDACIÓN  
HOTEL WELLINGTON. MADRID 20 de noviembre de 2018

**SEGI P S A**

Sociedad Mercantil Estatal de  
Gestión Inmobiliaria de Patrimonio, M.P., S.A.

JOSÉ ABASCAL, 4-3º  
28003 – MADRID  
TELEF.: 91 568 94 18  
91 568 94 17  
FAX.: 91 568 94 01  
[www.segipsa.es](http://www.segipsa.es)  
[inmobiliaria@segipsa.es](mailto:inmobiliaria@segipsa.es)

**M. Z. A.**

CIA. DE FERROCARRILES DE MADRID A ZARAGOZA Y A ALICANTE, S.M.E., S.A. EN LIQUIDACIÓN

FICHA DESCRIPTIVA LOTE Nº 22

TITULAR:	CIA. DE FERROCARRILES DE MADRID A ZARAGOZA Y A ALICANTE, S.M.E., S.A. EN LIQUIDACIÓN
DESCRIPCIÓN:	<b>BARCELONA.</b> Parcela de terreno sita en Avda. Diagonal, nº 292, entre los km. 103/631 y 103/672,25 de la antigua línea del Ferrocarril de Tarragona a Barcelona. Linda: Al Norte, con terreno de Teresa Riera Santiagós y María Valls Taberner; al Sur, con la calle de Castillejos y la Avda. Diagonal; al Este, con terrenos de Teresa Aguilera Santiagós, y la Avda. Diagonal; y al Oeste, con terrenos de Teresa, Josefa y Mercedes Nadal Pujol. Con una superficie, de dos mil trescientos dieciocho metros cuadrados.
REGISTRO DE LA PROPIEDAD:	Nº 22 DE BARCELONA Finca Registral: 32477, Tomo: 2715, Libro: 701, Folio: 193, Inscripción: 3ª.
REFERENCIA CATASTRAL:	1940423DF3814B0001ZP
TIPO ÚNICO:	1.899.512,18 €
IMPORTE DE LA FIANZA:	94.975,61 €

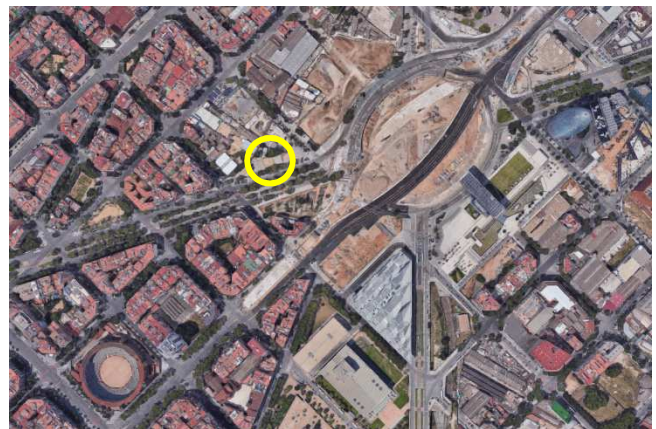
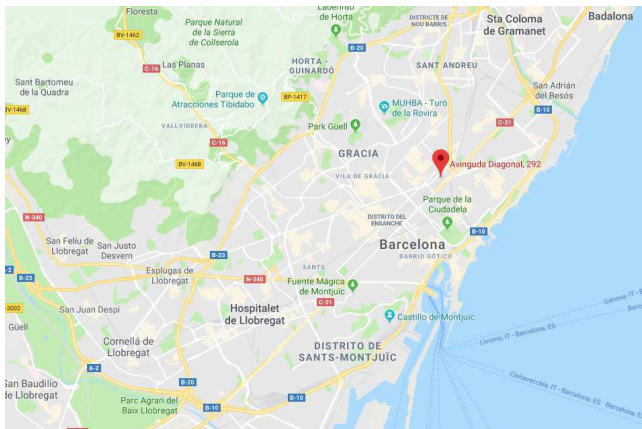

SUBASTA PÚBLICA DE INMUEBLES  
DE M.Z.A. EN LIQUIDACIÓN  
HOTEL WELLINGTON. MADRID 20 de noviembre de 2018

**SEGI P S A**

Sociedad Mercantil Estatal de  
Gestión Inmobiliaria de Patrimonio, M.P., S.A.

JOSÉ ABASCAL, 4-3º  
28003 - MADRID  
TELEF.: 91 568 94 18  
91 568 94 17  
FAX.: 91 568 94 01  
[www.segipsa.es](http://www.segipsa.es)  
[inmobiliaria@segipsa.es](mailto:inmobiliaria@segipsa.es)