

| | |
|---------------------------|--|
| TITULAR: | MUTUALIDAD GENERAL DE FUNCIONARIOS CIVILES DEL ESTADO |
| DESCRIPCIÓN: | <p>ALBACETE</p> <p>URBANA: Finca especial número DOS-F del edificio Simago, sito en Albacete, calle Tesifonte Gallego número dieciséis con vuelta a la calle Dionisio Guardiola (actualmente calle Dionisio Guardiola, nº 15). Local comercial en planta primera o entresuelo primero –planta tercera de la construcción-, con entradas a dos puertas directas desde la escalera número dos y desde el pasillo de acceso. Tiene una superficie de ciento setenta y cinco metros y cuarenta y ocho decímetros cuadrados. Linda, derecha entrando –desde la puerta más cercana a los peldaños de escalera- local número dos-G; izquierda, hueco de ascensor y local número dos-E; y fondo, calle Dionisio Guardiola y chafalán de esta calle con la de Tesifonte Gallego.</p> |
| REGISTRO DE LA PROPIEDAD: | Nº 4 DE ALBACETE Finca Registral: 8386, Tomo: 1350, Libro: 134, Folio: 202, Sección: 2ª, Inscripción: 2ª. |
| REFERENCIA CATASTRAL: | 9166003WJ9196E0025RK |
| TIPO DE LA 1ª SUBASTA: | 220.494,75 € |
| TIPO DE LA 2ª SUBASTA: | 187.420,53 € |
| IMPORTE DE LA FIANZA: | 22.049,47 € |



| | |
|---------------------------|--|
| TITULAR: | MUTUALIDAD GENERAL DE FUNCIONARIOS CIVILES DEL ESTADO |
| DESCRIPCIÓN: | <p>BILBAO</p> <p>URBANA: Local primero de la planta alta primera. superficie: 56,05 m2.</p> <p>URBANA: Local segundo de la planta alta primera. superficie: 63,83 m2.</p> <p>URBANA: Local tercero de la planta alta primera. superficie: 57,63 m2.</p> <p>URBANA: Local cuarto de la planta alta primera. superficie: 62,14 m2.</p> <p>URBANA: Local quinto de la planta primera. superficie: 60,65 m2.</p> <p>URBANA: Local sexto de la planta alta primera. superficie: 61,12 m2.</p> <p>Todas las fincas se encuentran ubicadas en calle Ledesma, nº 4 1º planta en Bilbao.</p> |
| REGISTRO DE LA PROPIEDAD: | <p>Nº 2 DE BILBAO</p> <p>Finca Registral: 45595, Tomo: 1335, Libro: 1315, Folio: 1, Inscripción: 1ª.</p> <p>Finca Registral: 45597/DUPLICADO, Tomo: 1335, Libro: 1315, Folio: 4, Inscripción: 1ª.</p> <p>Finca Registral: 45599/DUPLICADO, Tomo: 1335, Libro: 1315, Folio: 7, Inscripción: 1ª.</p> <p>Finca Registral: 45601/DUPLICADO, Tomo: 1335, Libro: 1315, Folio: 10, Inscripción: 1ª.</p> <p>Finca Registral: 45603/DUPLICADO, Tomo: 1335, Libro: 1315, Folio: 13, Inscripción: 1ª.</p> <p>Finca Registral: 45605, Tomo: 1335, Libro: 1315, Folio: 16, Inscripción: 1ª.</p> |
| REFERENCIA CATASTRAL: | U4513854N; U4513855V; U4513856G; U4513857X; U4513858W; U4513859H |
| TIPO DE LA 1ª SUBASTA: | 641.849,65 € |
| TIPO DE LA 2ª SUBASTA: | 545.572,20 € |
| IMPORTE DE LA FIANZA: | 64.184,96 € |



| | |
|---------------------------|--|
| TITULAR: | MUTUALIDAD GENERAL DE FUNCIONARIOS CIVILES DEL ESTADO |
| DESCRIPCIÓN: | <p>MADRID</p> <p>URBANA: Chalet situado en Avenida del Doctor Arce nº 16. La forma del chalet está trazada en forma de "L", orientando las habitaciones de estar en la planta noble, a mediodía y colocando en esta misma planta los dormitorios principales de la vivienda, una escalera de acceso a la planta superior donde se sitúa el estudio del pintor, con orientación Norte, dos dormitorios de invitados con su correspondiente cuarto de baño, un aseo, un cuarto trastero y una galería orientada a Mediodía. En la planta semisótano se colocan las habitaciones de servicio, cocina, office, despensa, plancha, calefacción, etc., la planta semisótano tiene una superficie de 124,75 m²; en planta baja, 181,75 m²., y en planta alta o superior, 174,33 m²., destinándose el resto de la superficie a jardín. Su superficie catastral es 743 m².</p> <p>La superficie de la parcela es de 571,28 m².</p> |
| REGISTRO DE LA PROPIEDAD: | Nº 14 DE MADRID Finca Registral: 3330 de la sección 2ª, Tomo: 169, Libro: 80, Folio: 58, Inscripción: 3ª. |
| REFERENCIA CATASTRAL: | 2478107VK4727G0001WW |
| TIPO DE LA 1ª SUBASTA: | 3.333.410,00 € |
| TIPO DE LA 2ª SUBASTA: | 2.833.398,50 € |
| IMPORTE DE LA FIANZA: | 166.670,50 € |



| | |
|---------------------------|--|
| TITULAR: | MUTUALIDAD GENERAL DE FUNCIONARIOS CIVILES DEL ESTADO |
| DESCRIPCIÓN: | <p>CEUTA</p> <p>URBANA: Local comercial sito en la planta primera, con acceso directo desde el patio interior a través de la calle de nueva apertura y escaleras generales, de la casa radicada en Ceuta, calle Falange Española, s/nº (actualmente C/ Real nº 90 portón 3 – Entreplanta puerta derecha), bloque posterior en calle de nueva creación. Superficie útil: 100 metros cuadrados.</p> <p>Linderos: Frente, Proyección de la plaza interior y escaleras de acceso a las plantas superiores; Derecha, resto de donde se segrega; Izquierda, calle de nueva creación en proyección vertical; y Fondo, calle de nueva creación.</p> |
| REGISTRO DE LA PROPIEDAD: | DE CEUTA Finca Registral: 11939, Tomo: 148, Libro: 148, Folio: 144, Inscripción: 2ª. |
| REFERENCIA CATASTRAL: | 2243301TE9724S0251ZU |
| TIPO DE LA 1ª SUBASTA: | 195.689,75 € |
| TIPO DE LA 2ª SUBASTA: | 166.336,29 € |
| IMPORTE DE LA FIANZA: | 19.568,97 € |



| | |
|---------------------------|--|
| TITULAR: | MUTUALIDAD GENERAL DE FUNCIONARIOS CIVILES DEL ESTADO |
| DESCRIPCIÓN: | <p>LLEIDA</p> <p>URBANA: Local comercial, sito en la planta entresuelo, de la casa ubicada en esta ciudad de Lleida, Avenida del Alcalde Rovira Roure, número treinta y cinco (actualmente, nº15), de superficie construida doscientos cincuenta metros cuadrados. Linda: al frente, rellano de la escalera, hueco del ascensor y Avenida del Alcalde Rovira Roure; por la derecha entrando, con la comunidad de vecinos de la casa número treinta y siete, rellano de escalera y hueco ascensor y el resto de finca o finca número veintitrés de la propiedad horizontal; por la izquierda, con la comunidad de vecinos de la casa número treinta y tres; y por detrás con J. O., rellano de la escalera y hueco del ascensor.</p> |
| REGISTRO DE LA PROPIEDAD: | Nº 1 DE LLEIDA Finca Registral: 54399, Tomo: 1350, Libro: 729, Folio: 85, Inscripción: 1ª. |
| REFERENCIA CATASTRAL: | 1606203CG0110F0072ST |
| CARGAS: | Véase ANEXO VI del presente Pliego. |
| TIPO DE LA 1ª SUBASTA: | 248.415,32 € |
| TIPO DE LA 2ª SUBASTA: | 211.153,02 € |
| IMPORTE DE LA FIANZA: | 24.841,53 € |



| | |
|---------------------------|--|
| TITULAR: | MUTUALIDAD GENERAL DE FUNCIONARIOS CIVILES DEL ESTADO |
| DESCRIPCIÓN: | <p>SANTA CRUZ DE TENERIFE</p> <p>URBANA: Oficina enclavada en la planta segunda sin contar la baja, a la izquierda según se mira desde la calle, de la casa sita en esta población, calle de La Rosa, números cinco y siete (actualmente, nº7); mide ochenta y cinco metros con ochenta y cinco decímetros cuadrados y linda: al frente, con vuelo de la calle de su situación; espalda, con herederos de Don L.M y otro; derecha, con caja de escalera y hueco del ascensor y en parte, con la vivienda de la derecha y patio; y por la izquierda, con Doña J.S.</p> |
| REGISTRO DE LA PROPIEDAD: | Nº 1 DE SANTA CRUZ DE TENERIFE Finca Registral: 29567, Tomo: 671, Libro: 420, Folio: 37, Inscripción: 1ª y 3ª. |
| REFERENCIA CATASTRAL: | 7798309CS7479N0006YB |
| TIPO DE LA 1ª SUBASTA: | 161.651,71 € |
| TIPO DE LA 2ª SUBASTA: | 137.403,95 € |
| IMPORTE DE LA FIANZA: | 16.165,17 € |



| | |
|---------------------------|--|
| TITULAR: | MUTUALIDAD GENERAL DE FUNCIONARIOS CIVILES DEL ESTADO |
| DESCRIPCIÓN: | <p>CUENCA</p> <p>URBANA: Vivienda de la planta primera de la casa en Cuenca, Plaza de Cánovas (actualmente Plaza de la Constitución), número cuatro. Ocupa una superficie construida de ciento cincuenta y seis metros cuarenta y siete decímetros cuadrados.</p> <p>URBANA: Vivienda de la planta segunda de la casa en Cuenca, Plaza de Cánovas, número cuatro (actualmente Plaza de la Constitución),. Ocupa una superficie construida de ciento treinta y un metros ochenta y siete decímetros cuadrados.</p> <p>Ambas fincas se encuentran comunicadas por una escalera interior. Según informe técnico de MUFACE, actualmente tienen uso de local de oficina.</p> |
| REGISTRO DE LA PROPIEDAD: | <p>DE CUENCA</p> <p>Finca Registral: 15929/Bis, Tomo: 949, Libro: 161, Folio: 145, Inscripción: 3ª.</p> <p>Finca Registral: 15933/Bis, Tomo: 949, Libro: 161, Folio: 151, Inscripción: 3ª.</p> |
| REFERENCIA CATASTRAL: | <p>3766023WK7336F0003AA</p> <p>3766023WK7336F0005DD</p> |
| TIPO DE LA 1ª SUBASTA: | 227.773,78 € |
| TIPO DE LA 2ª SUBASTA: | 193.607,71 € |
| IMPORTE DE LA FIANZA: | 22.777,37 € |



| | |
|---------------------------|---|
| TITULAR: | MUTUALIDAD GENERAL DE FUNCIONARIOS CIVILES DEL ESTADO |
| DESCRIPCIÓN: | <p>GRANADA</p> <p>URBANA: Casa de nueva planta situada en la Calle Azacayas, Parroquia de San Andrés, demarcada con el número 5 (actualmente C/ Azacayas nº 14), compuesta de bajo, entresuelo, piso principal y segundo y una azotea con varias habitaciones cubiertas; o sea, cuatro cuerpos de alzado y sótano con aljibe para agua potable, instalaciones eléctricas y de calefacción. Según registro, ocupa una superficie de 217,51 m2 aproximadamente, sin especificar por planta. Según catastro 1.133 m2.</p> |
| REGISTRO DE LA PROPIEDAD: | Nº 1 DE GRANADA Finca Registral: 90 de la sección 2ª, Tomo: 20, Libro: 20, Folio: 5, Inscripción 8ª. |
| REFERENCIA CATASTRAL: | 6952005VG4165B0001UP |
| TIPO DE LA 1ª SUBASTA: | 1.219.447,90 € |
| TIPO DE LA 2ª SUBASTA: | 1.036.530,71 € |
| IMPORTE DE LA FIANZA: | 60.972,40 € |

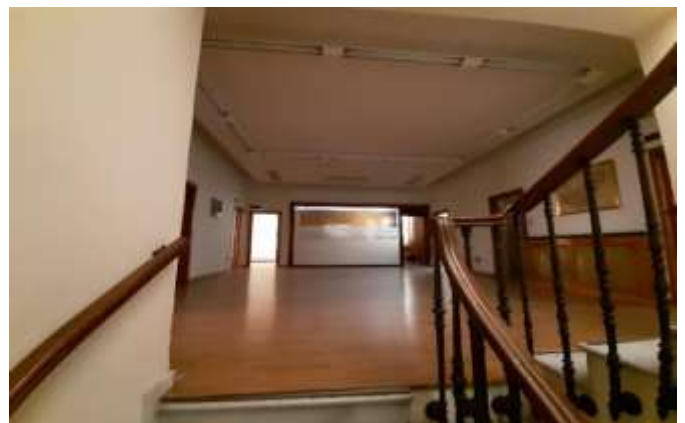

| | |
|---------------------------|---|
| TITULAR: | MUTUALIDAD GENERAL DE FUNCIONARIOS CIVILES DEL ESTADO |
| DESCRIPCIÓN: | GUADALAJARA URBANA: Local en Avenida Almirante Carrero Blanco, sin número (actualmente Avda. de Castilla, 8ª, bajo E), destinado a local comercial en planta baja, con superficie construida de ochocientos seis metros y veintiséis decímetros cuadrados y linda mirado desde la calle de su situación: derecha, como la casa total; izquierda, como la casa total; fondo, terrero sin edificar y al frente, con la calle de su situación y portal y cajas de escaleras y de ascensor. |
| REGISTRO DE LA PROPIEDAD: | Nº 3 DE GUADALAJARA Finca Registral: 19632, Tomo: 1120, Libro: 219, Folio: 41, Inscripción 2ª. |
| REFERENCIA CATASTRAL: | 5875502VK8957S0032PR |
| TIPO DE LA 1ª SUBASTA: | 602.263,76 € |
| TIPO DE LA 2ª SUBASTA: | 511.924,19 € |
| IMPORTE DE LA FIANZA: | 60.226,37 € |

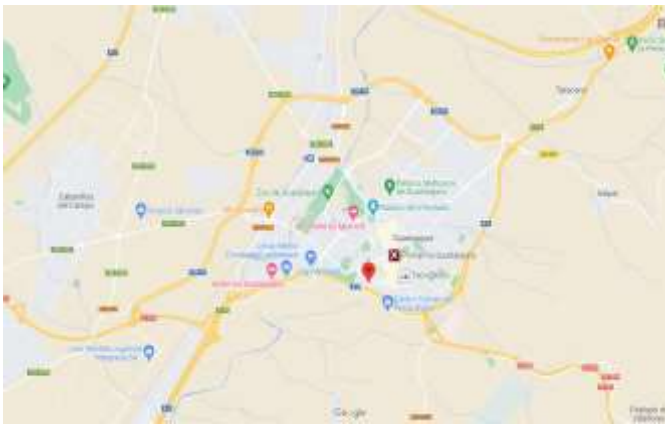

| | |
|---------------------------|---|
| TITULAR: | MUTUALIDAD GENERAL DE FUNCIONARIOS CIVILES DEL ESTADO |
| DESCRIPCIÓN: | <p>TOLEDO</p> <p>URBANA: Local comercial señalado con la letra E en planta baja a nivel de calle Duque de Lerma del segundo cuerpo del edificio o bloque número quince del Plan Parcial de Los Bloques, calle del Duque de Lerma números siete y nueve, en Polígono de nueva urbanización llamado de Alfonso VI, sitio Vega Bajo o Descansadero de la Vega, en esta ciudad de Toledo, con entrada por dicha calle. Ocupa una planta nivel de calle, otra por encima de ésta, procedente de las obras realizadas, y otra por debajo o planta de subsuelo, todas ellas comunicadas interiormente y constando cada una de una sola nave. La planta a nivel de calle tiene una superficie de ochenta metros cuadrados, y la planta situada encima de ella otros ochenta metros cuadrados. La planta de subsuelo tiene una superficie de ciento veinte metros cuadrados; en consecuencia, la superficie total de la finca es de doscientos ochenta metros cuadrados.</p> |
| REGISTRO DE LA PROPIEDAD: | Nº 3 DE TOLEDO Finca Registral: 10638, Tomo: 576, Libro: 182, Folio: 185, Inscripción 4ª. |
| REFERENCIA CATASTRAL: | 2336401VK1123E0002ES |
| TIPO DE LA 1ª SUBASTA: | 262.796,80 € |
| TIPO DE LA 2ª SUBASTA: | 223.377,28 € |
| IMPORTE DE LA FIANZA: | 26.279,68 € |



| | |
|---------------------------|--|
| TITULAR: | MUTUALIDAD GENERAL DE FUNCIONARIOS CIVILES DEL ESTADO |
| DESCRIPCIÓN: | <p>TOLEDO</p> <p>URBANA: Local para garaje señalado con el número cuarenta, en primera planta subsuelo del segundo cuerpo del edificio o bloque número quince del Plan Parcial de Los Bloques, Calle del Duque de Lerma números siete y nueve, en Polígono de nueva Urbanización llamado Alfonso VI, sitio Vega Baja o descansadero de la Vega en Toledo, con entrada por la calle Torrijos, con una superficie de cuarenta y un metros, cincuenta y dos decímetros cuadrados, que consta de una sola nave.</p> |
| REGISTRO DE LA PROPIEDAD: | Nº 3 DE TOLEDO Finca Registral: 10634, Tomo: 1020, Libro: 512, Folio: 81, Inscripción 3ª. |
| REFERENCIA CATASTRAL: | 2336402VK1123E0036FF |
| TIPO DE LA 1ª SUBASTA: | 15.884,85 € |
| TIPO DE LA 2ª SUBASTA: | 13.502,12 € |
| IMPORTE DE LA FIANZA: | 1.588,48 € |



| | |
|---------------------------|--|
| TITULAR: | MUTUALIDAD GENERAL DE FUNCIONARIOS CIVILES DEL ESTADO |
| DESCRIPCIÓN: | ZAMORA URBANA: Casa en esta ciudad de Zamora, Calle de Muñoz Grandes número 6, (hoy calle Pablo Morillo, 8, local), para negocio situado en la entreplanta del edificio, parte de la izquierda del mismo, con acceso por el portal en la meseta de la entreplanta a través de la puerta de la izquierda subiendo desde la calle. Mide una superficie construida de doscientos sesenta y cinco metros cuadrados, útiles de doscientos cuarenta y un metros cuadrados. |
| REGISTRO DE LA PROPIEDAD: | Nº 1 DE ZAMORA Finca Registral: 29473, Tomo: 1621, Libro: 350, Folio: 194, Inscripción 2ª. |
| REFERENCIA CATASTRAL: | 1490715TL7919S0030HB |
| TIPO DE LA 1ª SUBASTA: | 129.956,25 € |
| TIPO DE LA 2ª SUBASTA: | 110.462,81 € |
| IMPORTE DE LA FIANZA: | 12.995,62 € |

